LA LONDE

LE MAG'

N° 133 ▪ NOVEMBRE-DÉCEMBRE 2023

Joyeuses fêtes

à La Londe les Maures

MÉDITERRANÉE Porte des Maures

LA LONDE LES MAURES

p.2 Dossier : Noël

p.6 Actualités

p.14 Rendez-vous

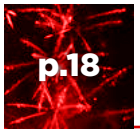
p.18 Agenda

La magie des fêtes est de retour !

Notre Ville va se parer de ses plus belles couleurs pour la période de Noël. La municipalité a prévu de nombreux rendez-vous pour célébrer ce moment de convivialité qui nous réunit. La patinoire gratuite, installée sur la place Charles-Camoin, à Châteauvert, ses chalets de restauration et son manège, vous accueilleront du jeudi 21 décembre au dimanche 7 janvier. L'occasion pour les petits comme pour les plus grands de venir patiner, de se détendre ou de profiter des animations proposées durant deux semaines. Ateliers créatifs, chants de Noël, soirée bière, concert et soirées-mousse sont ainsi au programme. Sans oublier les rendez-vous incontournables à partager en famille : le départ du Père-Noël, le 27 décembre et la grande Parade des Ours, le 4 janvier !

Une inauguration exceptionnelle

21 DÉCEMBRE

Jeudi 21 décembre, premier jour de l'hiver, la patinoire de Noël ouvrira ses portes en fanfare. Dès 18h, venez assister à une animation musicale en déambulation, assurée par les "Féeries Little Queen" avec des chants de Noël, du gospel et des reprises des grands standards des dessins animés de Disney. Avec également, pour se réchauffer, une distribution de beignets et chocolat chaud, offerts par la Ville.

JEUDI 21 DÉCEMBRE
18h • Inauguration de la patinoire avec les *"Féeries Little Queen"*
Chocolat chaud & donuts offerts
Place Charles-Camoin de Châteauvert

27 DÉCEMBRE

Venez dire au revoir au Père Noël

C'est désormais une tradition, le départ du Père Noël est fêté à La Londe. Cette année, ce sont les plus grands personnages du monde de Disney qui viendront dire "Au revoir Père Noël", en chansons et en dansant. Un moment magique accompagné d'un show pyrotechnique, et bien sûr, en présence du Père-Noël, qui distribuera, pour l'occasion, des friandises aux enfants sages...

MERCREDI 27 DÉCEMBRE
18h30 • Départ du Père Noël
Spectacle son & lumière
Place Charles-Camoin de Châteauvert

Emerveillez-vous avec la parade des ours lumineux

4 JANVIER

Un spectacle magique et inattendu sera proposé le jeudi 4 janvier, à 18h. Pour les enfants, les parents et les grands parents, “La parade des ours lumineux”, c’est une invitation extraordinaire et merveilleuse à découvrir la complicité qui peut se faire entre l'Homme et l'animal. Venez admirer cette horde d’ours lumineux, gonflables et animés, qui, tout en émotions, en musique et en danse, déambulent, créant une ambiance fantastique.

JEUDI 4 JANVIER
18h • Parade des ours lumineux
Place Charles-Camoin de Châteauvert

Des ateliers pour enfants autour de la patinoire

23 DÉCEMBRE

2&5 JANVIER

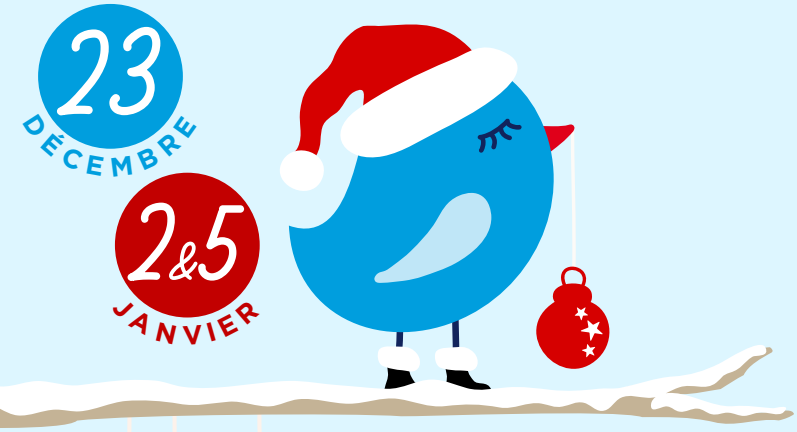

Le samedi 23 décembre, toute la journée, les associations de parents d’élèves et l'association “Voir et Faire Voir”, tiendront des ateliers créatifs gratuits, pour confectionner des boules de Noël, des centres de table ou encore préparer des gâteaux de fête. Le mardi 2 janvier, la journée sera consacrée à des stands de maquillage et de sculptures sur ballons. Enfin, le vendredi 5 janvier, l’association “Terre et Feu” proposera des ateliers de poterie l'après-midi uniquement.

23 DÉCEMBRE ET 2 & 5 JANVIER
10h/12h - 14h/18h • Ateliers pour enfants
Place Charles-Camoin de Châteauvert

TOUTES VOS DATES À RETROUVER DANS le Festi’Noël

Une patinoire écoresponsable

La Ville de La Londe a fait le choix, depuis l'an dernier, d'une patinoire synthétique, sans glace, qui accueillera les patineurs pendant toutes les vacances de Noël. Cette alternative est bien moins énergivore, que ce soit en eau ou en électricité, et son émission de CO^2 est ainsi considérablement réduite. En cela, la patinoire synthétique représente donc une alternative plus écologique et plus durable face aux questions environnementales. Ne nécessitant ni entretien, ni besoin d'être reconstituée, la surface de glisse assure une excellente qualité pour le patinage de loisir. Et les Londais, petits et grands, venus en masse l'hiver dernier ne diront pas le contraire...

LA PATINOIRE *en pratique*

- **Gratuite**
- **Inauguration le jeudi 21 décembre à 18h**
- **Ouverture 7j/7 jusqu'au 7 janvier inclus de 10h à 12h pour les plus jeunes, moins d'1m30, et de 14h à 18h pour tous**
- **Port de gants obligatoire (non fournis)**
- **Port du casque obligatoire pour les plus jeunes (fourni)**
- **Soirées neige en nocturne jusqu'à 20h : les 29 décembre & 5 janvier**
- **Soirée bière de Noël : 3 janvier 18h/20h**
- **N.B. : le 25 décembre et le 1er janvier : ouverture de 15h à 18h uniquement**

LA PATINOIRE *en chiffres*

Superficie

250M²

10 x 25M

Patins

210

PAIRES

60

casques

4 *chalets*

DE RESTAURATION

50 *patinettes*

6 *déambulateurs*

L'agenda de Noël

Dimanche 10 décembre
▪ **16h – Concert de Noël** de l'Espace Musical Londais
Salle Yann-Piat
Ouverture des portes à 15h30 – Info au 09 81 83 54 24

Vendredi 15 décembre
▪ **20h30 – Noël des Chorales** par Allegria, Gaieté de Chœurs, Au Fil de l'Onde et Cigal'Hyères
Église de la Nativité - Gratuit

Samedi 16 décembre
▪ **15h – Arrivée du Père Noël** par la PEEP
Vente de boissons chaudes, crêpes & gâteaux
Port Miramar

Dimanche 17 décembre
▪ **14h30 – Gala de danse "Mais que fait le Père Noël ?"** par Feeling
Salle Yann-Piat
5€/ gratuit pour les -10ans - Ouverture des portes à 14h

Jeudi 21 décembre
▪ **INAUGURATION DE LA PATINOIRE AVEC LES "FÉERIES LITTLE QUEEN"**
Chocolat chaud & beignets offerts
18h - Place Charles-Camoin

Samedi 23 décembre
▪ **10h/12h – 14h/18h – Ateliers créatifs pour enfants** par la FCPE, la PEEP & Voir et Faire Voir
Place Charles-Camoin

Mercredi 27 décembre
▪ **DÉPART DU PÈRE-NOËL**
Spectacle son & lumières - Hommage à Disney
18h30 - Place Charles-Camoin

Vendredi 29 décembre
▪ **18h/20h – Soirée Neige à la patinoire**
Place Charles-Camoin

Dimanche 31 décembre
▪ **19h30 – Réveillon du nouvel an**
Salle Yann-Piat
92€ - Sur réservation à l'Office du Tourisme à partir du 25 novembre - 9h30

Mardi 2 janvier
▪ **10h/12h – 14h/18h – Ateliers pour enfants**
Sculpture sur ballon & maquillage
Place Charles-Camoin

Mercredi 3 janvier
▪ **SOIRÉE BIÈRE* DE NOËL PAR LA CIG'**
Concert du groupe "Fran6ters" - *variétés françaises*
& nocturne patinoire jusqu'à 20h
Place Charles-Camoin
4€ le demi / 7€ la pinte
**L'abus d'alcool est dangereux pour la santé, à consommer avec modération*

Jeudi 4 janvier
▪ **18h – Parade des ours lumineux**
Place Charles-Camoin

Vendredi 5 janvier
▪ **14h/18h – Ateliers de poterie pour enfants** par Terre et Feu
Place Charles-Camoin
▪ **18h/20h – Soirée Neige à la patinoire**
Place Charles-Camoin

Mardi 9 janvier
▪ **18H30 – PRÉSENTATION DES VŒUX DE MONSIEUR LE MAIRE**
Salle Yann-Piat

La ville illuminée et décorée

En période de fêtes, notre ville se pare de ses plus beaux atours. De nombreux sapins vont ainsi venir décorer rues, places et bâtiments municipaux, notamment les écoles, l'Hôtel de Ville et la patinoire. Les deux sapins les plus majestueux trôneront sur le parvis de l'Hôtel de Ville ainsi que sur la place Camoin, avec une hauteur respectivement de 6 et 14 mètres et issus d'une culture dite raisonnée. La mise en place des sujets lumineux a débuté depuis quelques semaines, pour une mise en lumière, dans toute la ville, dès le vendredi 1er décembre au soir. Plus d'une centaine de motifs, fabriqués en plastique recyclé, ce qui équivaut au recyclage de près de 8500 bouteilles, vont ainsi être installés. Au total, les illuminations représenteront pas loin de 110 000 points lumineux, avec un éclairage 100 % LED basse consommation. De quoi faire rimer sobriété énergétique avec magie des fêtes !

Le beau Noël des seniors

Nos aînés sont également de la fête. Le CCAS et la Ville offriront les traditionnels colis de Noël aux seniors londais de 70 ans et plus. Le retrait des colis, généreux et gourmands aura lieu les 11, 12, 14 et 15 décembre, de 9h à 12h et de 14h à 17h, dans la Salle du Chêne et l'Olivier 2. Et parce que cette période est aussi celle de la convivialité, les seniors sont également conviés à une grande après-midi festive, le mardi 19 décembre, dès 15h, Salle Yann-Piat, afin de découvrir la comédie musicale 'Il était une fois Sardou'. Un magnifique spectacle d'ores et déjà complet.

Noël dans les crèches & les écoles

Pour célébrer l'esprit de Noël, la Ville offre le spectacle "Banquise le pingouin qui avait peur de l'eau", joué par la Compagnie théâtrale "Terre Anga" aux tout-petits du Centre multi-accueil "Le Jasmin" et du Relais Petite Enfance, le 20 décembre, Salle Yann-Piat. Le 15 décembre, toujours Salle Yann-Piat, ce sont les enfants accueillis à la crèche des Pitchouns qui pourront assister à un spectacle de saison, réalisé par les encadrants de la structure. Et comme le veut la tradition, le Père Noël visitera les écoles maternelles le 21 décembre, pour une première tournée de cadeaux aux écoliers sages.

Recyclez vos sapins & cartons de Noël

Pendant et après les fêtes, le geste du tri reste primordial. C'est pourquoi comme tous les ans, MPM proposera une opération de récupération des cartons d'emballage de Noël et des sapins usagés. Deux bacs de collecte seront à votre disposition jusqu'à la mi-janvier, près du parking Jacques-Hamel, à côté de l'école maternelle Oswald. Le tri de ces déchets verts et autres cartons permettra de collecter des matières valorisables en déchèterie. Les sapins de Noël pourront servir de matière de base pour la production de compost qui sera par la suite distribué gratuitement à la déchèterie de Manjastre et les cartons pourront être recyclés. Une initiative qui s'inscrit pleinement dans la politique environnementale de l'intercommunalité et de la Ville.

Consommons local pour Noël

Lancée il y a presque deux ans, l'application mobile "La Londe commerces", qui permet de favoriser le commerce local, poursuit son développement. Plus de 60 commerces sont partenaires, dans tous les domaines : services, habillement, restauration... Les clients utilisant l'application ont ainsi pu bénéficier de 1200 chèques fidélité et de nombreuses offres privées personnalisées. À ce titre, pour les fêtes de fin d'année, les commerçants qui font partie du programme de fidélisation doubleront les points de leurs clients sur la première semaine de décembre. Ainsi, les utilisateurs pourront recevoir plus vite leurs chèques fidélité pour les dépenser avant Noël. De quoi cumuler des points plus vite pour se faire plaisir... ou faire plaisir !

DEUX SKIPPERS À LA RENCONTRE DES ÉLÈVES

Fin septembre, deux classes de l'école Jean-Jaurès, ont eu le plaisir d'accueillir les skippers, Mikael Mergui et le Londais Fabien Henry. Une rencontre organisée dans le cadre d'un projet pédagogique mené par les élèves. Les deux marins préparent activement leur prochaine course au large, la "Transat Jaques Vabre", qui part du Havre chaque fin octobre. Les enfants ont pu échanger avec les deux skippers sur des sujets aussi variés que la vie sur le bateau, l'alimentation en mer, les rythmes de sommeil mais également l'aspect sportif ou encore la défense des océans. Fabien Henry, qui sera donc en duo avec Mikael Mergui sur cette transat prestigieuse, n'a pas manqué de souligner l'émotion que lui procurait cette visite, particulièrement ému de retrouver son école et la salle de classe de sa jeunesse ! Les enfants suivront attentivement l'avancée du bateau des deux skippers, qui s'aligneront sur la course à bord du "Centrakor", un monocoque de Class 40.

VILLES ET VILLAGES FLEURIS : PASSAGE DU JURY

Déjà couronnée de trois fleurs au concours des Villes et Villages Fleuris / Qualité de vie depuis 2009, La Londe a reçu dernièrement le jury régional venu évaluer les efforts réalisés depuis plusieurs mois par la Ville dans le domaine du fleurissement mais plus généralement dans celui de l'amélioration du cadre de vie. En présence de Julien Faivre, Président National du Label, le jury, composé de professionnels du tourisme, de techniciens de collectivités, de professionnels du paysage et de l'horticulture, de l'aménagement et de l'environnement a sillonné la commune. Accompagné par les responsables des services espace-verts et environnement, ils ont ainsi pu découvrir les dernières réalisations florales et paysagères, apprécier les pratiques respectueuses des dernières normes environnementales, celles concernant le choix des plants endémiques ou encore la propreté de la ville... Il semble que les efforts réalisés quotidiennement par la Ville et ses agents pour créer et entretenir les ronds-points, parcs et autres massifs, aient répondu aux attentes du jury qui rendra son verdict dans quelques mois. Notre Ville qui vise la "4e fleur", et compte bien encore réhausser le niveau de son fleurissement pour atteindre cet objectif dans les prochaines années, a, d'ores et déjà, bon espoir de conserver cette troisième fleur, lors de la remise des prix 2024.

PENSEZ À REMPLIR LE FORMULAIRE DE REMBOURSEMENT PARTIEL POUR LES TRANSPORTS SCOLAIRES

Les transports scolaires sont assurés par la Région Sud grâce à son Pass Zou ! Études. Plus de 55 000 jeunes de la Région, de 3 à 25 ans, peuvent ainsi circuler à volonté sur les bus et trains du réseau régional ZOU ! pour seulement 90€ par an. La Ville de La Londe, comme elle le fait depuis plusieurs années, prend en charge une partie des frais de cet abonnement pour les élèves allant de la petite section de maternelle jusqu'à la terminale

- 60€ pour les tarifs pleins, 15€ pour les demi-tarifs et les tarifs familles nombreuses dès le 3e enfant inscrit.

Les formulaires de remboursement partiel sont à disposition sur le Portail Famille et sur le site de la Ville. Ils sont à retourner complétés avec les pièces demandées, avant le 24 novembre au Service des Affaires Scolaires.

Renseignements complémentaires auprès du Service des Affaires Scolaires : 04 94 01 34 94/95.

LE POINT SUR LES TRAVAUX

EXTENSION DE L'HÔTEL DE VILLE : OPÉRATION LANCÉE !

Après avoir réalisé des travaux de rénovation énergétique de la Mairie principale, l'an passé, c'est désormais une extension importante du bâtiment communal qui va voir le jour, en lieu et place de la Mairie Annexe. Ce chantier doit durer 18 mois. Il va permettre de construire un tout nouveau bâtiment d'un étage. Ce dernier permettra de repositionner plusieurs services communaux, actuellement implantés sur des sites distants de l'Hôtel de Ville. De quoi faciliter à terme les démarches administratives puisque les principaux services municipaux seront ainsi concentrés en un même lieu. Enfin, une nouvelle salle du Conseil Municipal viendra compléter cet équipement. Il convient de noter que pendant toute la durée des travaux, les services de la Mairie principale ne seront pas impactés et resteront ouverts au public.

DU VERT EN VILLE

Dans le cadre de l'amélioration constante du cadre de vie, la Ville a choisi d'engager d'importants travaux de requalification paysagère de trois giratoires, à savoir les ronds-points Ducournau, Général de Gaulle et de son avenue jusqu'à la rue Berlioz, et l'Olympe sur la Départementale N°559A. Les végétaux et arbres remarquables déjà présents seront préservés, et de nouveaux systèmes d'arrosage automatique, en goutte à goutte, et plus performants seront installés. Ce chantier prévoit également la reprise totale de l'éclairage public par LED autour des ronds-points. Pensés pour être fleuris toute l'année, ces espaces verront la plantation d'espèces plus adaptées au climat et moins consommatrices en eau. Le lancement de ces travaux est prévu courant novembre pour une livraison définitive au printemps 2024.

LA MAISON FRANCE SERVICES BIENTÔT INSTALLÉE SUR L'AVENUE ROUX

Lancés en juin 2022, les travaux de réhabilitation de l'ancien Office de Tourisme dans l'avenue Albert-Roux, touchent à leur fin. La livraison du chantier est prévue pour le mois de décembre avant une installation en janvier. Concrètement, la Maison France Services, actuellement installée de manière provisoire dans les locaux de la Galerie Horace-Vernet, y trouvera sa place, au rez-de-chaussée. Pleinement accessibles aux personnes à mobilité réduite, ces locaux offriront un espace d'accueil et de conseil en toute confidentialité pour informer et faciliter vos démarches avec les administrations.

LE LOTISSEMENT DU PONT-BLANC SE REFAIT UNE BEAUTÉ

Fin septembre, la Ville a lancé une grande opération de rénovation totale de la voirie du lotissement du Pont-Blanc. Un chantier mené dans le cadre de la politique visant à l'amélioration constante du cadre de vie dans les différents quartiers. La Ville va ainsi refaire les enrobés, les bordures mais aussi remettre les trottoirs aux normes d'accessibilité ou encore reprendre les entourages d'arbres. Un nouvel enclos pour les containers d'ordures ménagères sera créé et trente-six branchements d'eau seront totalement rénovés. Enfin, deux poteaux incendies seront remplacés par des modèles aux dernières normes.

INFOS CCAS

VACCINATION GRIPPALE

La séance de vaccination contre la grippe hivernale, proposée par le CCAS sera organisée le mercredi 15 novembre, de 9h à 12h, Salle Le Chêne et l'Olivier 1. Elle est ouverte aux seniors londais à partir de 65 ans. L'inscription gratuite est obligatoire, et se fait au CCAS. Merci de vous munir de votre vaccin préalablement récupéré en pharmacie.

DÉCOUVRE LA LONDE À VÉLO, LE 30 NOVEMBRE

Dans le cadre du Pass'Sports seniors, le CCAS va proposer une promenade à vélo en partenariat avec l'Union Cycliste et Pédestre Londaise. Rendez-vous avec votre vélo à 14h, le jeudi 30 novembre prochain, sur la place Charles-Camoin, pour un parcours découverte d'une vingtaine de kilomètres. L'encadrement sera assuré par un éducateur du Service Sports&Loisirs et par des membres de l'UCPL.

LE SUD DE L'ESPAGNE AU PROGRAMME

À la fin du printemps 2024, le CCAS organisera un nouveau séjour à l'étranger. Il aura lieu en Andalousie, du 5 au 12 juin. Visites historiques et culturelles à Malaga, Séville, Grenade et Cordoue ou encore croisière sur le Guadalquivir sont au programme de ce séjour en pension complète de 8 jours et 7 nuits, à partir de 1 165 €/personne. Les inscriptions ouvriront le mardi 7 novembre 2023 à 8h30 au CCAS. Infos et fiches d'inscription disponibles sur le site de la Ville.

ET ENCORE...

Il reste encore quelques places pour le grand repas Sud-Ouest et son animation musicale "Bodéga". Il aura lieu le vendredi 17 novembre prochain, à partir de 11h30, Salle Yann-Piat. 39 € - Inscription au CCAS.

RETOUR EN IMAGES SUR LA SEMAINE BLEUE

Infos + : C.C.A.S. : 144 Boulevard Azan / 04 94 01 55 39 / *ccas@lalondelesmaures.fr*

LE DÉFI DES VIGNES 2023

+ de 2000 participants pour cette deuxième édition !

RETOUR EN IMAGES

Forum des Associations

Exposition "L'Automne des peintres"

Hommage à Dominique Bernard et aux victimes du terrorisme

En visite à la Maison des associations

Journée nationale d'hommage aux Harkis

"Le Jardin Ensorcelé" - Halloween

VOS RENDEZ-VOUS

MARDI 9 JANVIER À 18H30 À LA SALLE YANN-PIAT : CÉRÉMONIE DES VŒUX DE MONSIEUR LE MAIRE

À ne pas manquer : la cérémonie des vœux aura lieu le mardi 9 janvier prochain, à 18h30, Salle Yann-Piat. L'occasion pour la municipalité de faire un bilan de l'année écoulée à La Londe mais également d'évoquer les grandes dates et les projets qui rythmeront l'année 2024. Cette cérémonie conviviale se clôturera, comme le veut la tradition, par le verre de l'amitié et par le partage de la galette des rois.

TÉLÉTHON : BATTONS TOUS LES RECORDS !

La Londe et ses associations vous proposent, de novembre à janvier prochain, un programme complet d'animations pour soutenir le Téléthon. Loto, repas-dansant, boum pour les jeunes, tournoi de pétanque et de golf, Vétathlon, expos-vente, soupe du Téléthon ou encore spectacles, autant de rendez-vous qui trouveront leur point culminant, le samedi 9 décembre. Ce jour-là, la Salle Yann-Piat sera en fête pour la grande journée nationale du Téléthon, de 10h à 18h, avec de multiples animations culturelles ou sportives en intérieur mais aussi en extérieur, des démonstrations de clubs londais, des ateliers et des stands. Une journée conviviale où la générosité sera le maître-mot, et dont le but sera de faire encore grandir le chèque de dons pour la recherche sur les maladies génétiques et l'aide aux enfants malades.

Programme complet à retrouver sur le site de la Ville.

RÉVEILLON DU NOUVEL AN : OUVERTURE DES RÉSERVATIONS LE 25 NOVEMBRE

Le traditionnel réveillon du nouvel an aura lieu Salle Yann-Piat, le dimanche 31 décembre, à partir de 19h30. Préparé par Carthier Traiteur, il sera animé et mis en musique par Marco et Laura. L'ouverture de la billetterie, se fera le samedi 25 novembre, de 9h30 à 12h, à l'Office de Tourisme du Port Miramar - pas de réservation par téléphone.

Découvrez le menu et toutes les infos pratiques sur le site de la Ville.

92€ par personne / Infos + : 04 94 01 53 10

LA LONDE CÉLÈBRE HORACE-VERNET ET VICTOR-ROUX

Horace Vernet (1789-1863), peintre officiel de l'histoire de France de la première moitié du XIXe siècle, choisit les Bormettes pour édifier un château comme pied-à-terre, œuvre en soi de l'artiste. Victor Roux (1819-1893), riche industriel marseillais, concessionnaire des Mines des Bormettes et fer de lance de naissance de la commune de La Londe les Maures, en devient propriétaire et le redécore, en hommage à son constructeur. Alors que se termine une étude en histoire de l'art et de l'architecture mettant en relief l'intérêt patrimonial de ce château, le 160e anniversaire du décès d'Horace Vernet et le 130e de celui de Victor Roux, sur cette même année 2023, sont une occasion exceptionnelle de mettre à l'honneur ces deux figures de l'histoire locale, et même régionale pour l'un, nationale pour l'autre.

En association avec le Musée d'Art de Toulon et en parallèle de la grande rétrospective dédiée au peintre Horace Vernet présentée au Château de Versailles, un programme d'animations est donc proposé à cette occasion dans le Var. Un cycle de conférences exceptionnelles sur ces deux personnalités londaises sera proposé de décembre à mars 2024 au sein de la nouvelle Maison des Associations. Avec pour commencer trois rendez-vous programmés prochainement : le 1er décembre, pour 'une promenade à travers le XIXe siècle en compagnie d'Horace Vernet', le 15 décembre, pour 'Vincent Courdouan et les paysages de Provence' et le 12 janvier pour "Le Château des Bormettes redécouvert, architecture et décors de grandes demeures à La Londe (1850-1900)". Des visites guidées au quartier des Bormettes sont également prévues et une balade interactive téléchargeable sur l'application Baludik sera mise en place, à partir des vacances de Noël.

Enfin, à Toulon, une exposition organisée, du 24 novembre 2023 au 25 février 2024, au Musée d'Art de Toulon s'intéressera à André et Gaudensi Allar, 1850-1900. L'exposition du travail et des œuvres des frères Allar, sculpteurs et architectes toulonnais d'origine, et de leur collaborateur Jules Loebnitz, céramiste parisien, témoigne de la qualité de ces artistes à travailler sur les commandes innovantes de la famille Roux. Les collaborations entre ces figures historiques contribuent à doter notre future commune d'un patrimoine remarquable de domaines et châteaux.

Renseignements et réservations à partir du 20 novembre à l'Office de Tourisme

04 94 01 53 10 - bienvenue@mpmtourisme.com
www.mpmtourisme.com

LE LIVRE DU MAG' recommandé par la Bibliothèque pour tous

"LES ARMES DE LA LUMIÈRE" de Ken Follett

Résumé

À la fin du XVIIIe siècle, un gouvernement tyrannique est résolu à faire de l'Angleterre un empire commercial puissant. En France, c'est le début de l'ascension au pouvoir de Napoléon Bonaparte. Les dissensions sont nombreuses et les pays voisins de la France en alerte maximale. Il y a de la révolution dans l'air...

Et elle est aussi industrielle. Sans précédent, elle bouleverse la vie des ouvriers des prospères manufactures de textile de Kingsbridge. La mécanisation galopante et l'invention de nouvelles machines à tisser engendrent l'obsolescence de plusieurs métiers et brisent des familles entières.

Tandis qu'un conflit international devient inéluctable, un petit groupe d'habitants de Kingsbridge – dont Sal, fileuse, Spade, tisserand, et Kit, le fils volontaire et ingénieux de Sal – va incarner la lutte d'une génération pour un avenir libre de toute oppression.

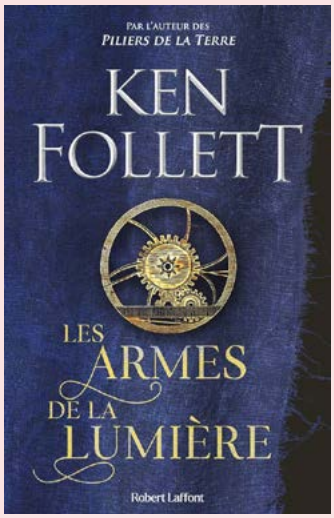

Infos + : Bibliothèque - **04 94 01 22 90 / Boulevard Azan**

L'INSTA DU MAG'

À chaque parution, vous pouvez tenter d'apparaître dans notre rubrique l'insta du Mag'. Pour participer, rien de plus simple : postez vos photos prises à La Londe sur votre compte Instagram public avec le hashtag **#lalondelesmaures**.

Nous serons ravis de partager, à travers vos clichés, la richesse de nos paysages londais.

Pour cette édition, on remercie *@makslopez_* pour ce splendide cliché sur les hauteurs de notre Massif des Maures.

N'hésitez pas à nous suivre sur notre compte Instagram *@villedelalondelesmaures* pour encore plus de photos !

*@makslopez_*

CARNET D'AOÛT

NAISSANCES :
Thélia ROUSSEL CONCHA, Khadija KARAMOKO, Alice DIVIES.

DÉCÈS :
Andrée DARPHIN veuve LEMERCIER, Michel BRUNO, Agnès MASSIN, Aude RICHARD, Jean CHASSAIGNE, Annie CABON veuve BARLET, Michel DINOUARD, Michel PECQUET, Jean-François THOREL, Liliane GRELAT épouse MONTMEAT, Jean-Claude REMY, Danièle POMART veuve DUPUYO, Gérard VANDEWOESTYNE, Clément MOREAU, Catherine VEILLON épouse GLATZ.

CARNET DE SEPTEMBRE

NAISSANCES :
Alba LEVE.

DÉCÈS :
Pierre LERCH, Thierry LORENZINI, Patrick BAUDOUR, Odette FLAMANT veuve SERRA, Mouloud SMAÏLI, Juliette FERRAT veuve VAUDANO, Marie ANTON veuve MEDIONI, Marc MALFAIT, Ali ASSOUS, Oleksandr PERVUKHIN.

La Londe Le Mag' n°133 : novembre-décembre 2023
Directeur de la publication : **François de Canson**
Conception & réalisation : **Services Communication & Culturel**
Impression : **Imprimerie Caractère, tiré à 10 000 exemplaires**

VOS RENDEZ-VOUS BIEN-ÊTRE

CONFÉRENCES & ATELIERS

LUNDIS 6 NOVEMBRE, 4 DÉCEMBRE, 8 & 11 JANVIER

▪ **18h30 - Séance découverte "Méthode d'éveil et de libération corporelle"** par Art'Peggione
Salle le Chêne & l'Olivier 1
Info au 06 15 71 94 90

VENDREDIS 10 & 24 NOV. ; 8 & 22 DÉC. ET 12 JANVIER

▪ **18h30 - Atelier de sophrologie caycédienne adaptée pour la douleur** par la Clé de Soi
Salle Cassin
5€ - Info au 07 77 79 06 49

SAMEDI 4 NOVEMBRE

▪ **9h – Stage** de l'Ecole Varoise de Sonmudo
Pelouse de l'Argentière
10€ adh./12€ non adh. - Info au 06 26 23 34 37
▪ **10h – Stage de Yoga d'Automne** par Om Shanti
Salle le Chêne & l'Olivier 2
30€ - Info & réservation au 06 81 78 11 61

MERCREDI 8 NOVEMBRE

▪ **19h30 – Concert de bols tibétains** par l'ESCAL Gym
Pôle Nautique
15€ adh. / 20€ non adh.

SAMEDI 11 NOVEMBRE

▪ **15h – Stage de Yoga** par ASL
Salle le Chêne & l'Olivier 2
10€ adh. / 12€ non adh.
Info & réservation au 06 80 91 67 44 / 06 89 11 66 55

JEUDI 16 NOVEMBRE

▪ **20h – Conférence "La médecine chinoise vue du ciel à travers l'acupuncture spatio-temporelle"**
par la Porte du Dragon
Théâtre des Bormettes
Participation consciente - Info au 06 47 86 77 74

VENDREDI 17 NOVEMBRE

▪ **18h – Conférence sur le REIKI** de la Clé de Soi
Pôle Nautique
Gratuit adh. / 3€ non adh. – Info & réservation au 07 77 79 06 49

SAMEDI 25 NOVEMBRE

▪ **9h30 – Stage de Fit'Cocktail** par ASL
Salle le Chêne & l'Olivier 2
10€ adh. / 12€ non adh.
Info & réservation au 06 80 91 67 44 ou 06 89 11 66 55

SAMEDI 2 DÉCEMBRE

▪ **10h - Découverte du Yi-king** par la Clé de Soi
Salle le Chêne & l'Olivier 1
15€ - info au 07 77 79 06 49
▪ **15h – Stage de Sophrologie** par ASL
Salle le Chêne & l'Olivier 1
10€ adh. / 12€ non adh.
Info & réservation au 06 80 91 67 44 ou 06 89 11 66 55

DIMANCHES 10 DÉC. ET 14 JANVIER

▪ **10h – Stage de Biodanza** par Om Shanti
Salle le Chêne & l'Olivier 1
40€ adh. / 50€ non adh. la journée
Info & réservation au 06 48 07 52 92

SAMEDI 16 DÉCEMBRE

▪ **15h – Stage de Yoga et Sophrologie** par ASL
Salle le Chêne & l'Olivier 1
10€ adhérent / 12€ non adhérent – Info & réservation au 06 80 91 67 44 ou 06 89 11 66 55

SAMEDI 6 JANVIER

▪ **9h – Atelier "La loi de l'attraction"** par la Clé de Soi
Salle le Chêne & l'Olivier 1
50€ - Info au 07 77 79 06 49

AGENDA*

SAMEDI 4 NOVEMBRE
▪ **14h – Loto** de La Londe Accueil
Salle Yann-Piat Ouverture des portes à 13h30

DIMANCHE 5 NOVEMBRE
▪ **9h/16h – Vide-grenier** de la PEEP
Salle Yann-Piat
6€ la table - inscription obligatoire par sms au 06 35 17 41 95

JEUDI 9 NOVEMBRE
▪ **18h – Cérémonie patriotique**
"53e anniversaire de la mort du Général de Gaulle"
Parvis de l'Hôtel de Ville
▪ **18h – Conférence "Les plantes médicinales de notre région"** du Service Environnement
Salle Cassin
Ouverture des portes à 17h45

VENDREDI 10 NOVEMBRE
▪ **10h30 – Défilé des flammes de l'espoir**
par le Souvenir Français
Départ de l'école Jean-Jaurès

SAMEDI 11 NOVEMBRE
▪ **11h30 – Cérémonie patriotique** "105e anniversaire de l'Armistice du 11 novembre 1918"
Parvis de l'Hôtel de Ville

DIMANCHE 12 NOVEMBRE
▪ **14h – Super loto du Téléthon**
Salle Yann-Piat
10€ les trois cartons – ouverture des portes à 13h30

VENDREDI 17 NOVEMBRE
▪ **18h – Conférence "Des nouvelles de M. de Lapérouse, 2 siècles de recherches"** de ALPHA
Salle Cassin

SAMEDI 18 NOVEMBRE
▪ **15h – Loto** du Comité de Jumelage Galbiate
Salle Yann-Piat Ouverture des portes à 14h

DIMANCHE 19 NOVEMBRE
▪ **9h/14h – Bourse aux jouets** de la FCPE
Salle Yann-Piat
5€ la table - Info & réservation au 07 80 53 35 79 / 06 38 05 70 18

VENDREDI 24 NOVEMBRE
▪ **19h – Groupe de paroles des parents en deuil**
Pôle Nautique
▪ **20h – Boum du Téléthon** par le CMJ
Théâtre des Bormettes
2€ - Réservé aux élèves du CE2 à la 5e
Billetterie du 20 au 24 nov. au CMJ/BIJ place Allègre

SAMEDI 25 NOVEMBRE
▪ **9h30/12h30 - Fête nationale des Assistantes Maternelles** par le Relais Petite Enfance
Relais Petite Enfance, 10 allée Pierre Bonnard
Info au 04 94 09 20 98
▪ **10h/17h – Marché de Noël**
du Comité de Jumelage Walluf
Salle de la Comtesse & extérieur

SAMEDI 25 & DIMANCHE 26 NOVEMBRE
▪ **Marché de Noël** de l'Atelier des Copines et Peinture sur Soie & Porcelaine Samedi 9h/18h - Dimanche 9h/14h
Salle Yann-Piat

VENDREDI 1ER DÉCEMBRE
▪ **18h – Conférence "Une promenade à travers le XIXe siècle en compagnie d'Horace-Vernet"** par l'Office de tourisme
Maison des Associations, place Camoin, salle 1
Info au 04 94 01 53 10
▪ **19h – Repas dansant du Téléthon**
Salle Yann-Piat
20€ - Tickets à retirer lors du loto du 12/11 ou au CCAS et à la bibliothèque à partir du 13/11

SAMEDI 2 DÉCEMBRE
▪ **14h – Tournoi de pétanque** de La Boule Ferrée Londaise au profit du Téléthon
Boulodrome Titou-Chapelle 4€/pers.
▪ **14h30 – Loto** de la Chorale Gaieté de Chœurs
Théâtre des Bormettes Ouverture des portes à 14h
▪ **20h – Veillée de Noël** de Lou Suve
Salle Yann-Piat
Sur réservation par sms uniquement au 06 12 42 29 85 jusqu'au 15 novembre (dans la limite des places disponibles)

SAMEDI 2 & DIMANCHE 3 DÉCEMBRE
▪ **Exposition de Noël** du Club Couture & Déco
10h/18h le samedi - 9h/13h le dimanche
Salle Le Chêne & l'Olivier 2

DIMANCHE 3 DÉCEMBRE
▪ **9h30/12h - 13h30/17h30 – Expo-vente de décor & crèche de Noël** par Art' Peggione et Leï Pitchouns de l'Estéreù
Salle Cassin
▪ **14h15 – Loto** du Club de l'Amitié
Salle Yann-Piat Ouverture des portes à 13h30
▪ **Tournoi de golf "Coupe du Téléthon"**
au profit du Téléthon
Golf de Valcros
15€/pers. Info & inscription à partir du 20/11 au 04 94 66 81 02

MARDI 5 DÉCEMBRE
▪ **17h – Cérémonie patriotique** "Hommage aux Morts pour la France - Algérie – Maroc - Tunisie"
Parvis de l'Hôtel de Ville

SAMEDI 9 DÉCEMBRE
▪ **JOURNÉE NATIONALE DU TÉLÉTHON**
Animations, stands & ateliers
10h/18h - Salle Yann-Piat

DIMANCHE 10 DÉCEMBRE
▪ **9h – Vente de la soupe des chefs et vin chaud**
par le Lion's Club au profit du Téléthon
Esplanade de la Galerie Horace-Vernet
▪ **16h – Concert de Noël** de l'Espace Musical Londais
Salle Yann-Piat
Ouverture des portes à 15h30 – Info au 09 81 83 54 24

MERCREDI 13 DÉCEMBRE
▪ **8h/12h30 – Collecte de sang** par l'EFS
Salle Yann-Piat

*L'agenda peut être soumis à des modifications.

VENDREDI 15 DÉCEMBRE
- **18h – Conférence "Vincent Courdouan et les paysages de Provence"** par l'Office de Tourisme

Maison des Associations, place Camoin, salle 1
Info au 04 94 01 53 10
- **20h30 – Noël des Chorales** par Allegria, Gaieté de Chœurs, Au Fil de l'Onde et Cigal'Hyères

Église de la Nativité - Gratuit

SAMEDI 16 DÉCEMBRE
- **18h – "Contes du Ciel" lecture illustrée pour grands et petits** par l'Atelier Buissonnier

Salle Cassin
Ouverture des portes à 17h30
- **15h – Arrivée du Père Noël** par la PEEP

Vente de boissons chaudes, crêpes & gâteaux
Port Miramar

DIMANCHE 17 DÉCEMBRE
- **14h30 – Gala de danse "Mais que fait le Père Noël ?"** par Feeling

Salle Yann-Piat
5€/ gratuit pour les -10ans - Ouverture des portes à 14h

JEUDI 21 DÉCEMBRE
- **INAUGURATION DE LA PATINOIRE AVEC LES FÉERIES LITTLE QUEEN**

Chocolat chaud & beignets offerts
18h - Place Charles-Camoin

SAM. 23 DÉCEMBRE & MARDI 2 JANVIER
- **10h/12h – 14h/18h – Ateliers pour enfants**

Place Charles-Camoin

MERCREDI 27 DÉCEMBRE
- **DÉPART DU PÈRE-NOËL**

Spectacle son & lumières
18h30 - Place Charles-Camoin

VENDREDIS 29 DÉCEMBRE & 5 JANVIER
- **18h/20h – Soirée Neige à la patinoire**

Place Charles-Camoin

DIMANCHE 31 DÉCEMBRE
- **19h30 – Réveillon du Nouvel An**

Salle Yann-Piat
92€ - Sur réservation à l'Office du Tourisme à partir du 25 novembre - 9h30

MERCREDI 3 JANVIER
- **18h – Soirée Bière de Noël** par La Cig'

Concert du groupe Fran6ters & nocturne patinoire jusqu'à 20h
Place Charles-Camoin

JEUDI 4 JANVIER
- **18h – Parade des ours lumineux**

Place Charles-Camoin

VENDREDI 5 JANVIER
- **14h/18h – Ateliers pour enfants - poterie**

Place Charles-Camoin

MARDI 9 JANVIER
- **18H30 – PRÉSENTATION DES VŒUX DE MONSIEUR LE MAIRE**

Salle Yann-Piat

VENDREDI 12 JANVIER
- **18h – Conférence "Le Château des Bormettes redécouvert, architecture et décors de grandes demeures à La Londe (1850-1900)"** par l'Office de Tourisme

Maison des Associations, place Camoin, salle 1
Info au 04 94 01 53 10

SAMEDI 13 JANVIER
- **15h30 – Loto du Football Club Londais**

Salle Yann-Piat Ouverture des portes à 14h30

THÉÂTRE par la Cie de l'Estelle Londaise
- **JEUDI 9 NOV. : "L'illusion conjugale"**
- **VENDREDI 12 JANVIER : "La fenêtre d'en face" au profit du Téléthon**

20h30 - Salle Yann-Piat
12€ / 8€ seniors du CCAS / 5€ enfants – de 12 ans
Info & réservation au 06 22 11 30 52 / Ouverture des portes à 19h30

MATCHS DE FOOTBALL - Régionale 2
- **DIMANCHE 12 NOVEMBRE :**

SOL / Sporting Club Toulon 2
- **DIMANCHE 3 DÉCEMBRE :**

SOL / FC Martigues 2
- **DIMANCHE 14 JANVIER :**

SOL / AS Monaco 2
15h - Stade Guillaumont

MATCHS DE BASKET - Nationale 3
- **SAMEDI 11 NOVEMBRE :**

ESCAL Londaise / Grenoble Basket 38
- **SAMEDI 2 DÉCEMBRE :**

ESCAL Londaise / ASVEL Basket 2
- **SAMEDI 6 JANVIER :**

ESCAL Londaise / Athletic Club Ajaccien Basket
- **SAMEDI 13 JANVIER :**

ESCAL Londaise / Rhône Sud Basket - AS Andéolaise
20h - Salle Hortense-Poli

MATCHS DE RUGBY - Régionale 3
- **DIMANCHE 5 NOVEMBRE :**

Rugby Club des Plages / Brignoles Provence XV
- **DIMANCHE 19 NOVEMBRE :**

Rugby Club des Plages / RC Ollioulais
- **DIMANCHE 10 DÉCEMBRE :**

Rugby Club des Plages / Racing Club Pradétan
- **DIMANCHE 14 JANVIER :**

Rugby Club des Plages / RCR Rugby club du Rocher
15h - Stade Vitria

MATCHS DE VOLLEYBALL - Nationale 2
- **SAMEDI 13 JANVIER :**

Volley Club Hyères Pierrefeu La Londe / Marseille volley 13
20h - Gymnase du collège François-de-Leusse

LOTOS D'HIVER de l'ESCAL Comité des fêtes
- **TOUS LES DIMANCHES DU 12 NOV. AU 4 FÉVRIER** 17h30 - **Théâtre des Bormettes** Ouverture des portes à 16h30

BIENTÔT DISPONIBLE !

Édition spéciale

"2008-2023 - La Londe, une ville de projets et d'actions"

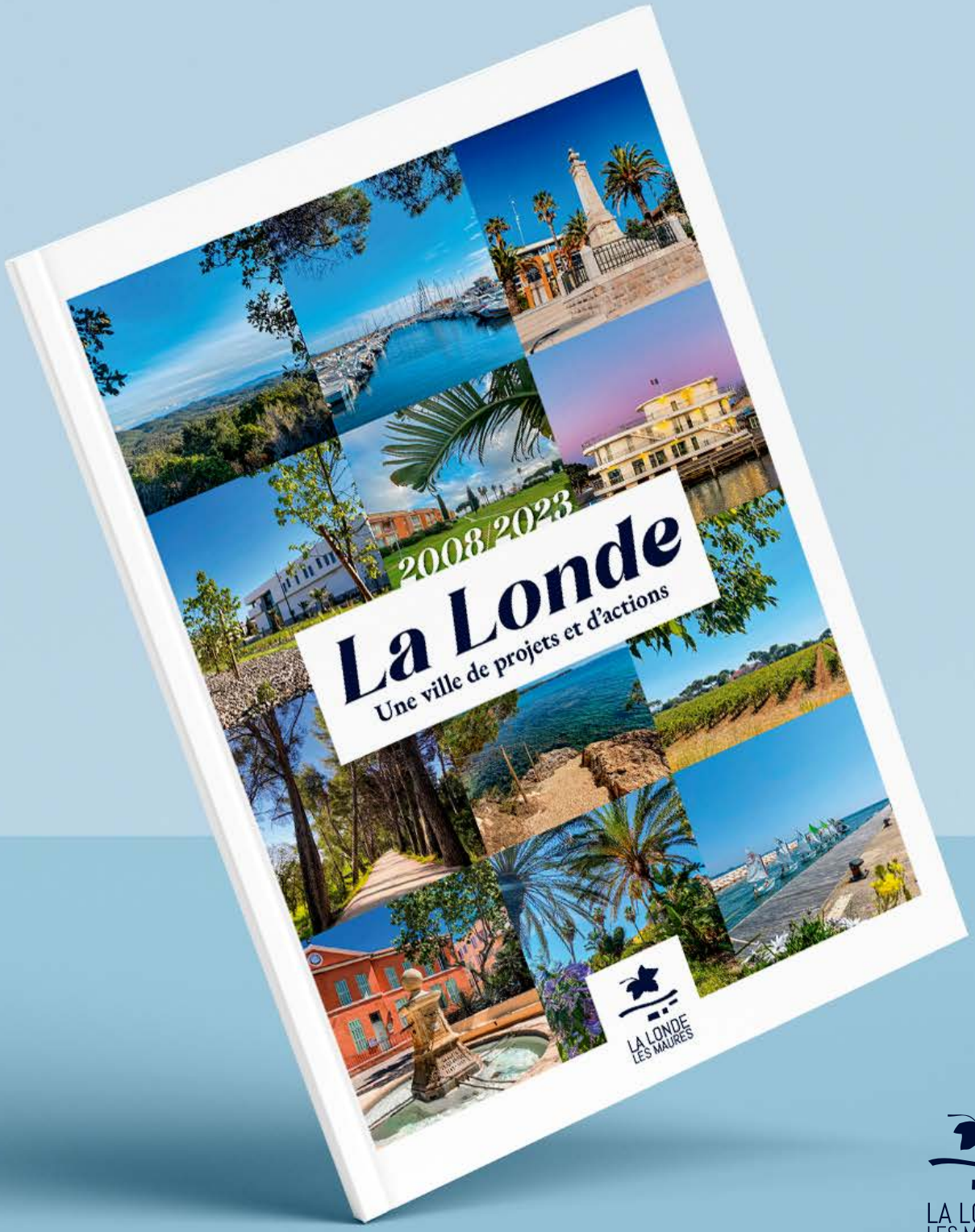

LA LONDE
LES MAURES

www.ville-lalondelesmaures.fr

@villedelalondelesmaures

Hôtel de Ville - Place du 11 novembre - BP 62 - 83250 La Londe les Maures
Téléphone : 04 94 01 55 00 / E-mail : contact@lalondelesmaures.fr